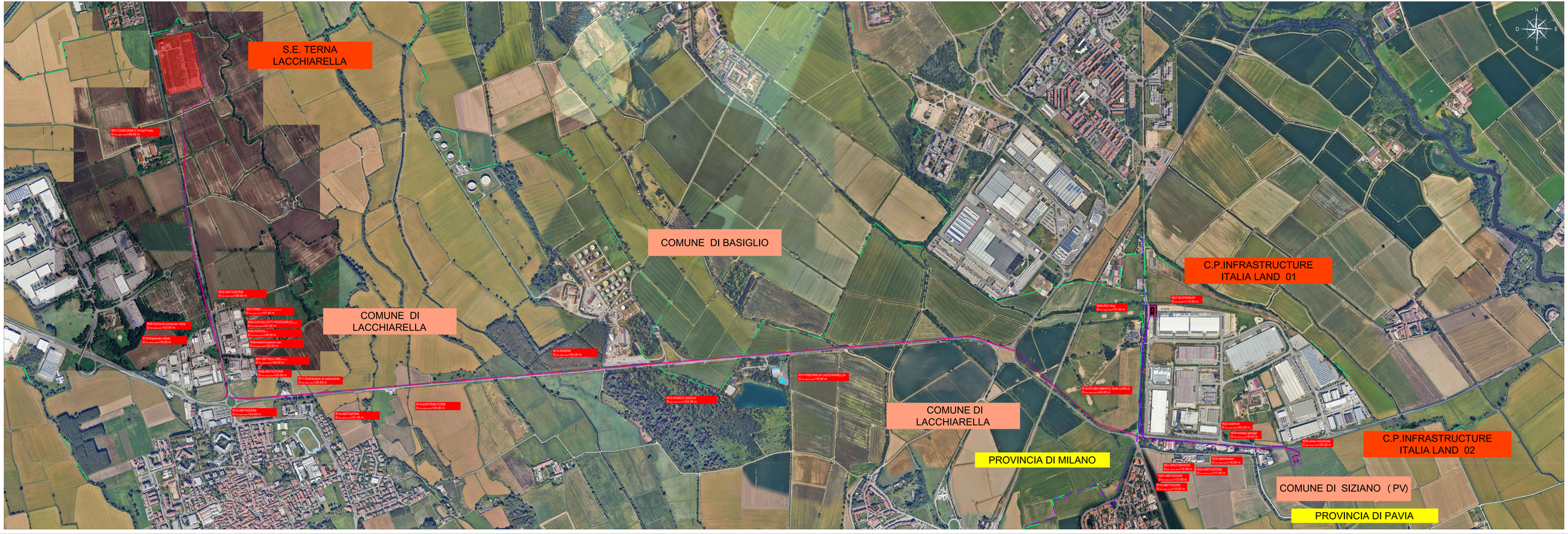

LEGENDA

- PROGETTO - NUOVA REALIZZAZIONE - ELETTRODOTTO IN CAVO 132 KV S.T. -S.E. TERNA LACCHIARELLA/C.P. INFRASTRUCTURE ITALIA LAND 02
- PROGETTO - NUOVA REALIZZAZIONE - ELETTRODOTTO IN CAVO 132 KV S.T. -C.P. INFRASTRUCTURE ITALIA LAND 02/ C.P. INFRASTRUCTURE ITALIA LAND 01
- BUCHE GIUNTI (1.60 X 12.00)
- TRATTO IN POSA NO DIG
- CONFINE COMUNALE
- CONFINE PROVINCIALE
- DISTANZA DI PRIMA APPROSSIMAZIONE: RIF. SIL8-PT-AT.DPA-05_03-***VALUTAZIONE DEI CAMPI ELETTRICI E MAGNETICO E CALCOLO DELLE FASCE DI RISPETTO***

PROGETTAZIONE

Enjoy e Firma Progettista

REV.	DATA	DESCRIZIONE	REDATTO	VERIFICATO	APPROVATO
03	20/06/2026	Aggiornamento 132 kV Sp. 132/220kV e la mini s. stalla e progetto Tesla Center Stack Sciolze Bianco	G. Frattesi	A. Lucianetti	A. Lucianetti
02	05/03/2026	Variante per risoluzione interferenza SNAM	G. Frattesi	A. Lucianetti	A. Lucianetti
01	23/10/2025	Varianti per aggiornamenti tecnici	G. Frattesi	A. Lucianetti	A. Lucianetti
00	20/02/2025	Emissione	G. Frattesi	A. Lucianetti	A. Lucianetti

PROGETTO/PROJECT: MIL L8

S.P.40 -BINASCO, sno, Siziano (PV)

REALIZZAZIONE DELL' ELETTRODOTTO AT 132 kV IN CAVO INTERRATO SE TERNA/LACCHIARELLA - C.P. INFRASTRUCTURE ITALIA LAND 2 S.R.L.(SIZIANO (PV)) - C.P. INFRASTRUCTURE ITALIA LAND 2 S.R.L.(DI SIZIANO (PV)-C.P. INFRASTRUCTURE ITALIA LAND 1) - C.P. INFRASTRUCTURE ITALIA LAND 1 S.R.L.(DI SIZIANO (PV))
REALIZZAZIONE C.P. INFRASTRUCTURE ITALIA LAND 2 S.R.L. DI SIZIANO (PV)

INFRASTRUCTURE ITALIA LAND 2 S.R.L.
VIA DEL BOSCO RINNOVATO, 6
20057 ASSAGO (MI)

PIANO TECNICO DELLE OPERE

COMMESSA

N° DOCUMENTO
SIL8-PT-AT.DPA-04

ORTOFOTO CON DPA

FORMATO 2000 X 620

FOGLIO 1 di 1

SCALA 1:5000

SIL8-PT-AT.DPA-04.DWG